



ประกาศสำนักงานปลัดกระทรวงมหาดไทย
เรื่อง ขยายทอดตลาดรถยนต์

ด้วยสำนักงานปลัดกระทรวงมหาดไทย มีความประสงค์จะขยายทอดตลาดรถยนต์ราชการ ส่วนกลางที่ได้รับคืนมาจากสำนัก/กอง จำนวน ๙ คัน รายละเอียดรถปรากฏตามบัญชีแนบท้ายประกาศฉบับนี้ โดยมีรายละเอียดการขยายทอดตลาด ดังนี้

๑. ผู้ที่ประสงค์จะเข้าร่วมประมูลซื้อรถยนต์ดังกล่าว จะต้องแจ้งความประสงค์ โดยลงทะเบียน ณ ห้องประชุมอักษฎางค์ ชั้น ๕ อาคารดำรงราชานุสรณ์ ในวันอังคารที่ ๒๑ พฤษภาคม ๒๕๖๗ ระหว่างเวลา ๑๐.๐๐ - ๑๐.๓๐ น. (ถือเวลาตามนาฬิกาของสำนักงานปลัดกระทรวงมหาดไทยเป็นเกณฑ์ หากผู้ใดไม่ได้ลงทะเบียนจะไม่มีสิทธิ์ในการเข้าสุ้ราคา) โดยต้องนำหลักฐานต่อไปนี้ไปแสดงด้วย

๑.๑ สำเนาบัตรประจำตัวประชาชน, บัตรข้าราชการ/ลูกจ้าง หรือใบอนุญาตขับรถรถยนต์ อย่างเป็นทางการอย่างหนึ่ง พร้อมรับรองสำเนาถูกต้อง จำนวน ๑ ฉบับ

๑.๒ สำเนาทะเบียนบ้าน พร้อมรับรองสำเนาถูกต้อง จำนวน ๑ ฉบับ

๑.๓ กรณีเป็นนิติบุคคล ถ้าผู้สุ้ราคาได้กระทำการในนามของนิติบุคคลต้องแสดงหลักฐาน การจดทะเบียนเป็นนิติบุคคล บัตรประจำตัวประชาชนพร้อมสำเนาทะเบียนบ้าน พร้อมรับรองสำเนาถูกต้อง จำนวน ๑ ชุด

กรณีผู้สุ้ราคากระทำการในนามผู้อื่น จำต้องมีหนังสือมอบอำนาจและบัตรประจำตัว ประชาชนพร้อมสำเนาทะเบียนบ้านของผู้มอบอำนาจและสำเนา พร้อมรับรองสำเนาถูกต้อง จำนวน ๑ ชุด บัตรประจำตัวประชาชนพร้อมสำเนาทะเบียนบ้านของผู้รับมอบอำนาจและสำเนา พร้อมรับรองสำเนาถูกต้อง จำนวน ๑ ชุด

๒. คณะกรรมการดำเนินการขยายทอดตลาดจะดำเนินการขยายทอดตลาด โดยการเสนอราคา จะใช้วิธีประมูลด้วยวาจา (ประมูลทีละคัน) โดยคณะกรรมการฯ จะแจ้งราคาขั้นต่ำให้ผู้สุ้ราคาทราบ ต่อจากนั้นก็จ้ะร้องขานจำนวนเงินที่ผู้สุ้ราคาเสนอเข้าสุ้ราคา โดยช่วงจำนวนเงินในการสุ้ราคาแต่ละครั้งหมายถึงการเสนอราคา เพิ่มขึ้นครั้งละ ๑,๐๐๐ บาท (หนึ่งพันบาทถ้วน) ถ้าภายในเวลาที่คณะกรรมการฯ ขานราคาจำนวน ๓ ครั้ง ไม่มีผู้สุ้ราคาสูงกว่านั้น และได้ราคาพอสมควร คณะกรรมการฯ ก็จ้ะร้องขานราคาต่ำสุดนั้นใหม่ก่อนรับราคา ผู้ที่ชนะการสุ้ราคาจะต้องเป็นผู้เสนอราคาสูงสุด ซึ่งราคาดังกล่าวจะต้องไม่ต่ำกว่าราคาขั้นต่ำที่ทางราชการ กำหนดไว้

๓. เมื่อคณะกรรมการดำเนินการขยายทอดตลาด ตกกลางขาให้ผู้สุ้การารายใดแล้ว ผู้สุ้ราคา ราคาได้จะต้องชำระเงินมัดจำเป็นเงินสด จำนวน ๕๐% ของราคาารถที่สุ้ราคาได้ในทันที สำนักงาน ปลัดกระทรวงมหาดไทยจะออกใบเสร็จรับเงินไว้ให้เป็นหลักฐาน และสำหรับเงินอีก ๕๐% ต้องชำระเป็นเงินสด ให้ครบภายในวันศุกร์ที่ ๒๔ พฤษภาคม ๒๕๖๗ หากเกินกว่ากำหนดดังกล่าวสำนักงานปลัดกระทรวงมหาดไทย จะถือว่าผู้ชนะการสุ้ราคาได้สละสิทธิ์ และสำนักงานปลัดกระทรวงมหาดไทยมีสิทธิ์จะริบเงินมัดจำ ที่วางไว้ในวันทันที โดยเงินที่ได้ชำระไปแล้วข้างต้นจะเรียกคืนไม่ได้ไม่ว่ากรณีใด ๆ ทั้งสิ้น

/๔. ถ้าผู้สุ้ราคา...

๔. ถ้าผู้สุ้ราคาสูงสุดไม่ชำระเงินตามเงื่อนไขดังกล่าว สำนักงานปลัดกระทรวงมหาดไทย จะนำรถออกดำเนินการจำหน่ายใหม่อีกครั้งหนึ่ง และจะแจ้งให้ผู้สุ้ราคาสูงสุดทราบ หากการดำเนินการ ครั้งใหม่นี้ได้เงินจำนวนเท่าใด หักค่าใช้จ่ายและค่าธรรมเนียมต่าง ๆ แล้วหากเงินคงเหลือน้อยกว่า การขายทอดตลาดครั้งก่อน ผู้สุ้ราคาสูงสุดเดิมจะต้องชำระเงินส่วนที่ขาดให้กับสำนักงานปลัดกระทรวง มหาดไทย จนครบจำนวนรวมทั้งค่าใช้จ่ายอื่น (ถ้ามี) ด้วย

๕. เมื่อผู้สุ้ราคาสูงสุดได้ชำระเงินให้กับสำนักงานปลัดกระทรวงมหาดไทยครบถ้วนแล้ว จะต้องรับนำรถที่สุ้ราคาได้ออกจากบริเวณสถานที่ของกระทรวงมหาดไทย ภายใน ๓ วัน นับตั้งแต่วันที่ชำระเงิน เสร็จสิ้น หากล่วงเลยกำหนดเวลาดังกล่าว สำนักงานปลัดกระทรวงมหาดไทยจะไม่รับผิดชอบในความเสียหายที่ เกิดขึ้น และในการเคลื่อนย้ายรถออกจากกระทรวงมหาดไทย จะต้องระมัดระวังมิให้เกิดความเสียหายแก่ ทรัพย์สินของทางราชการ หากมีความเสียหายเกิดขึ้น ผู้สุ้ราคาสูงสุดจะต้องเป็นผู้รับผิดชอบในความเสียหายนั้น และจะต้องรับผิดชอบเสียค่าใช้จ่ายในการขนย้ายรถดังกล่าวเอง

๖. ในการขายทอดตลาดครั้งนี้ (ขายพร้อมทะเบียน) ผู้สุ้ราคาสูงสุดต้องรับผิดชอบค่าขนส่ง ค่าโอน ทะเบียนหรือกรรมสิทธิ์ตลอดจนภาษีอื่น ๆ และค่าใช้จ่ายทั้งปวง จนแล้วเสร็จตามกระบวนการ ที่กฎหมายกำหนดไว้

๗. กำหนดขายทอดตลาด วันอังคารที่ ๒๑ เดือน พฤษภาคม พ.ศ. ๒๕๖๗ ตั้งแต่เวลา ๑๐.๓๐ น เป็นต้นไป ณ ห้องประชุมอักษางค์ ชั้น ๕ อาคารดำรงราชานุสรณ์ สำนักงานปลัดกระทรวง มหาดไทย

๘. สำนักงานปลัดกระทรวงมหาดไทย สงวนสิทธิ์ที่จะไม่ขายทอดตลาดรถให้แก่ผู้ใดก็ตาม หากเห็นว่าราคาของผู้สุ้ราคาสูงสุดนั้นไม่เพียงพอ และอาจยกเลิกการขายทอดตลาดได้ โดยให้ถือว่าการตัดสินใจใด ๆ ของคณะกรรมการดำเนินการขายทอดตลาดฯ เป็นเด็ดขาด จะเรียกร้องค่าเสียหายใด ๆ ไม่ได้ทั้งสิ้น และผู้เข้าสุ้ ราคาจะต้องปฏิบัติตามประกาศนี้อย่างเคร่งครัด ผู้สนใจจะเข้าสุ้ราคาการขายทอดตลาดครั้งนี้สามารถ ตรวจสอบดูสภาพรถได้ ณ บริเวณโรงจอดรถยนต์ใต้อาคารดำรงราชานุภาพ ใต้อาคารดำรงราชานุสรณ์ และ สำนักงานศูนย์ดำเนินการเกี่ยวกับผู้อพยพ ตั้งแต่วันที่ ๑๓ พฤษภาคม ๒๕๖๗ ถึงวันที่ ๒๐ พฤษภาคม ๒๕๖๗ ในวันและเวลาราชการ หากผู้เข้าสุ้ราคารายใดไม่มาดูสภาพรถในวันและเวลาที่กำหนด ให้ถือว่าผู้เข้าร่วมสุ้ราคา รายนั้นรับทราบถึงสภาพรถตลอดจนความชำรุดเสียหายดีแล้ว สำนักงานปลัดกระทรวงมหาดไทย จะไม่รับผิดชอบต่อความชำรุดบกพร่องและความเสียหายในทรัพย์สินที่ทำการขายทอดตลาดในครั้งนี้ ไม่ว่ากรณีใด ๆ ทั้งสิ้น หรือสอบถามรายละเอียดได้ที่ กลุ่มงานบริหารการพัสดุ กองคลัง สำนักงานปลัดกระทรวง มหาดไทย โทรศัพท์ ๐ ๒๒๒๒ ๑๑๔๑-๕๕ ต่อ ๕๐๙๐๘

จึงประกาศเชิญชวนผู้สนใจเข้าแข่งขันในการสุ้ราคาโดยทั่วกัน

ประกาศ ณ วันที่ ๙ พฤษภาคม พ.ศ. ๒๕๖๗



(นางนงเยาว์ บุญญาภิรมย์)

นักวิชาการเงินและบัญชีชำนาญการพิเศษ รักษาราชการแทน

ผู้อำนวยการกองคลัง สป. ปฏิบัติราชการแทน

ปลัดกระทรวงมหาดไทย

บัญชีรายการขายทอดตลาดรถยนต์

แนบท้ายประกาศ สป.มท. ลงวันที่ พฤษภาคม ๒๕๖๗

ลำดับ ที่	ยี่ห้อ/รุ่น	หมายเลข ทะเบียน	วันที่จอด ทะเบียน	อายุการ ใช้งาน (ปี)	ราคาที่ได้มา	ราคาขั้นต่ำ	หมายเหตุ
๑.	รถยนต์นั่งส่วนบุคคล ยี่ห้อ TOYOTA แบบ HILUX	ถก ๕๒๑๘ กทม.	๓๑ ต.ค. ๕๐	๑๖	๕๒๗,๕๐๐	๑๒๐,๐๐๐	
๒.	รถยนต์นั่งส่วนบุคคลไม่เกิน ๗ คน ยี่ห้อ TOYOTA	ชข ๙๘๐๑ กทม.	๑๙ ต.ค. ๔๙	๑๗	-	๗๐,๐๐๐	
๓.	รถยนต์นั่งส่วนบุคคลไม่เกิน ๗ คน ยี่ห้อ TOYOTA	ชล ๖๙๓ กทม.	๑ พ.ย. ๕๐	๑๖	๗๖๘,๐๐๐	๗๐,๐๐๐	
๔.	รถยนต์นั่งส่วนบุคคลไม่เกิน ๗ คน ยี่ห้อ TOYOTA แบบ HILUX	ชว ๒๗๔๐ กทม.	๗ ธ.ค. ๕๐	๑๖	-	๑๕๐,๐๐๐	
๕.	รถยนต์นั่งส่วนบุคคลไม่เกิน ๗ คน ยี่ห้อ TOYOTA แบบ HILUX	ชว ๒๗๕๓ กทม.	๗ ธ.ค. ๕๐	๑๖	๕๖๗,๐๐๐	๑๕๐,๐๐๐	
๖.	รถยนต์นั่งส่วนบุคคลไม่เกิน ๗ คน ยี่ห้อ TOYOTA แบบ HILUX	ชง ๔๑๙๔ กทม.	๗ พ.ย. ๔๙	๑๗	-	๑๘๐,๐๐๐	
๗.	รถยนต์นั่งส่วนบุคคลไม่เกิน ๗ คน ยี่ห้อ TOYOTA แบบ HIACE	๙ฉ ๖๘๔๗ กทม.	๒๘ เม.ย. ๓๖	๓๐	-	๒๐,๐๐๐	
๘.	รถยนต์นั่งส่วนบุคคลไม่เกิน ๗ คน ยี่ห้อ TOYOTA	ออ ๔๘๐๒ กทม.	๔ มี.ค. ๔๗	๑๙	-	๙๐,๐๐๐	
๙.	รถยนต์นั่งส่วนบุคคลไม่เกิน ๗ คน ยี่ห้อ BENZ	พพ ๑๑๕๖ กทม.	๒ เม.ย.๔๐	๒๖	-	๑๐๐,๐๐๐	

(Handwritten signature)

บัญชีรายละเอียดข้อมูลของรถยนต์ที่จะขายทอดตลาด

๑. ยี่ห้อ TOYOTA หมายเลขทะเบียน ถก ๕๒๑๘ กทม.

ชนิดรถ รถยนต์บรรทุกส่วนบุคคล

หมายเลขตัวรถ MROGR๑๙G๘๐๗๐๖๓๒๒๙๘

หมายเลขเครื่องยนต์ ๒KD-๙๙๘๔๑๗๐

ลักษณะรถ รถกระบะบรรทุก (ไม่มีหลังคา) สีเทา



หมายเหตุ : ลานจอดรถ (ชั้น ๒) อาคารดำรงราชานุภาพ

บัญชีรายละเอียดข้อมูลของรถยนต์ที่จะขายทอดตลาด

๒. ยี่ห้อ TOYOTA หมายเลขทะเบียน ชช ๙๘๐๑ กทม.

ชนิดรถ รถยนต์นั่งส่วนบุคคลไม่เกิน ๗ คน

หมายเลขตัวรถ MRO๕๓ZEC๑๐๗๑๓๖๕๓๙

หมายเลขเครื่องยนต์ ๓ZZ-๔๖๑๕๙๐๔

ลักษณะรถ รถเก๋งสองตอน สีเทา

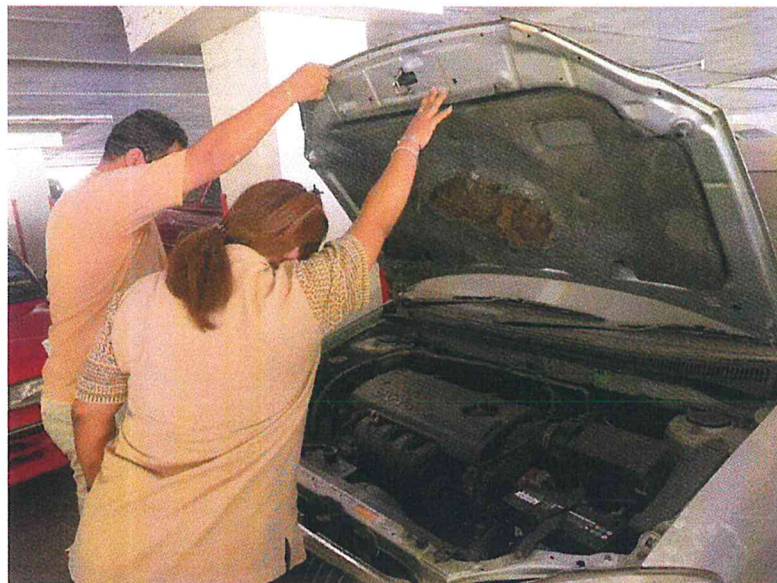

หมายเหตุ : ลานจอดรถ (ชั้น ๓) อาคารตำรวจราชานูภาพ

บัญชีรายละเอียดข้อมูลของรถยนต์ที่จะขายทอดตลาด

๓. ยี่ห้อ TOYOTA หมายเลขทะเบียน ชล ๖๙๓ กทม.
ชนิดรถ รถยนต์นั่งส่วนบุคคลไม่เกิน ๗ คน
หมายเลขตัวรถ MRO๕๓ZEC๑๐๗๑๕๘๖๘๓
หมายเลขเครื่องยนต์ ๓ZZ- ๔๗๑๔๙๓๗
ลักษณะรถ รถเก๋งสองตอน สีเทา

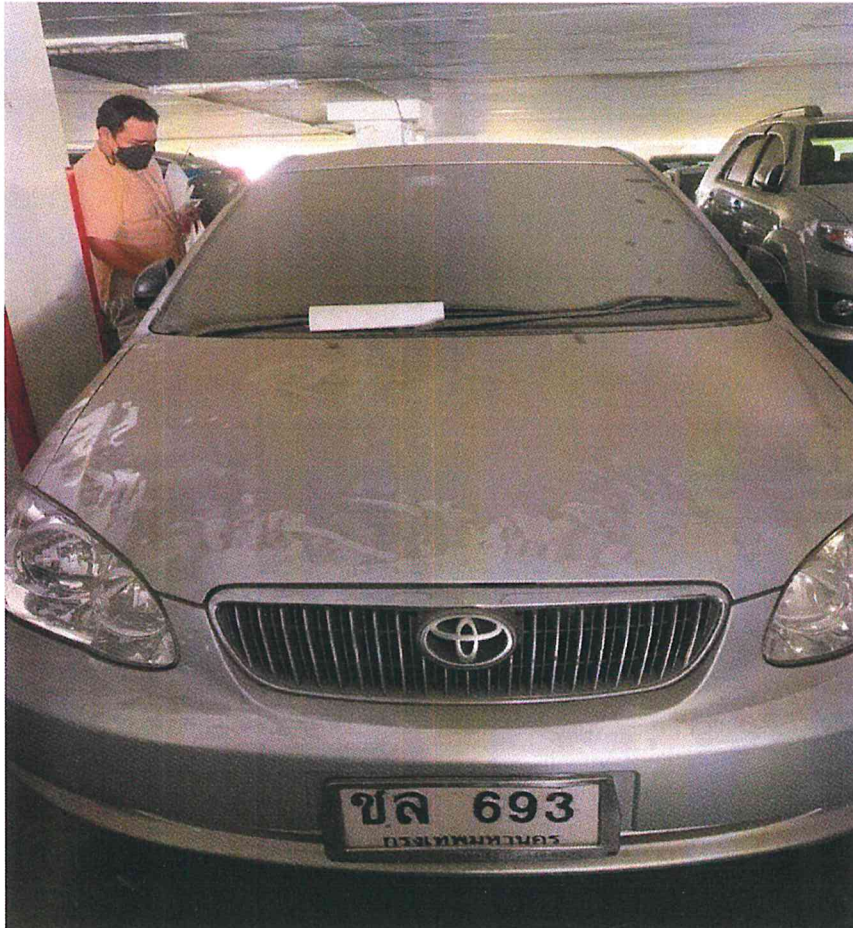

หมายเหตุ : ลานจอดรถ (ชั้น ๓) อาคารดำรงราชานุภาพ

บัญชีรายละเอียดข้อมูลของรถยนต์ที่จะขายทอดตลาด

๔. ยี่ห้อ TOYOTA หมายเลขทะเบียน ขว ๒๗๔๐ กทม.
ชนิดรถ รถยนต์นั่งส่วนบุคคลไม่เกิน ๗ คน
หมายเลขตัวรถ MROER๑๙G๔๐๔๘๕๗๓๗๐
หมายเลขเครื่องยนต์ ๒KD-๖๐๑๗๕๓๕
ลักษณะรถ รถนั่งสองตอนท้ายบรรทุก สีเทา

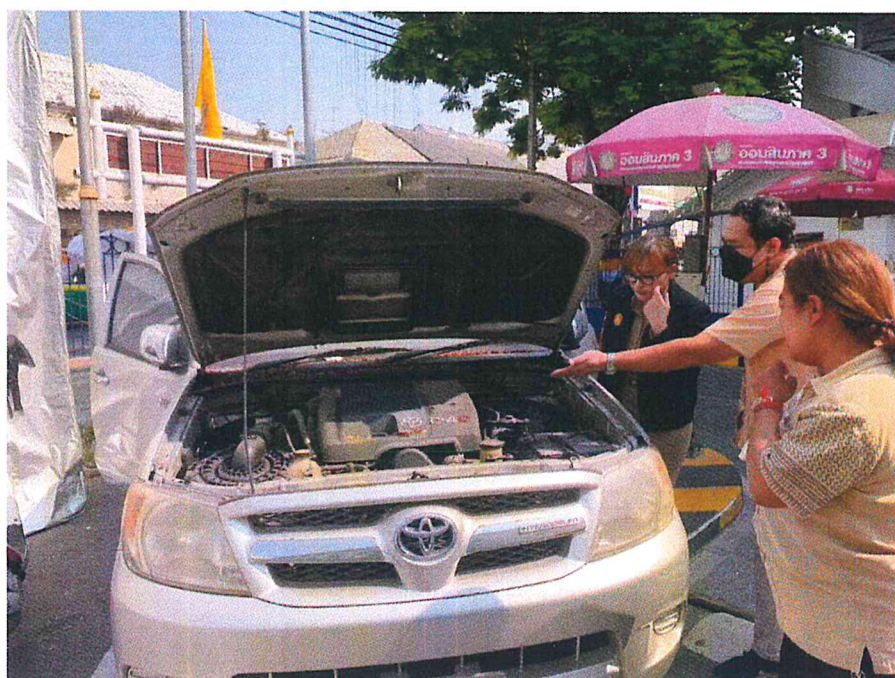

หมายเหตุ : ลานจอดรถ (ชั้น ๑) อาคารดำรงราชานุภาพ (ข้างห้องเก็บของ กพส./กค.สป.)

บัญชีรายละเอียดข้อมูลของรถยนต์ที่จะขายทอดตลาด

๕. ยี่ห้อ TOYOTA หมายเลขทะเบียน ขว ๒๗๕๓ กทม.

ชนิดรถ รถยนต์นั่งส่วนบุคคลไม่เกิน ๗ คน

หมายเลขตัวรถ MROER๑๙G๓๐๔๘๕๗๓๒๗

หมายเลขเครื่องยนต์ ๒KD-๖๐๑๖๔๙๔

ลักษณะรถ รถนั่งสองตอนท้ายบรรทุก สีเทา



หมายเหตุ : ลานจอดรถ (ชั้น ๓) อาคารดำรงราชานุภาพ

บัญชีรายละเอียดข้อมูลของรถยนต์ที่จะขายทอดตลาด

๖. ยี่ห้อ TOYOTA หมายเลขทะเบียน ชง ๔๑๙๔ กทม.

ชนิดรถ รถยนต์นั่งส่วนบุคคลไม่เกิน ๗ คน

หมายเลขตัวรถ MROYZ๕๙GX๐๐๐๔๘๐๑๕

หมายเลขเครื่องยนต์ ๑KD-๙๗๘๘๑๓๔

ลักษณะรถ รถนั่งสามตอน สีขาว

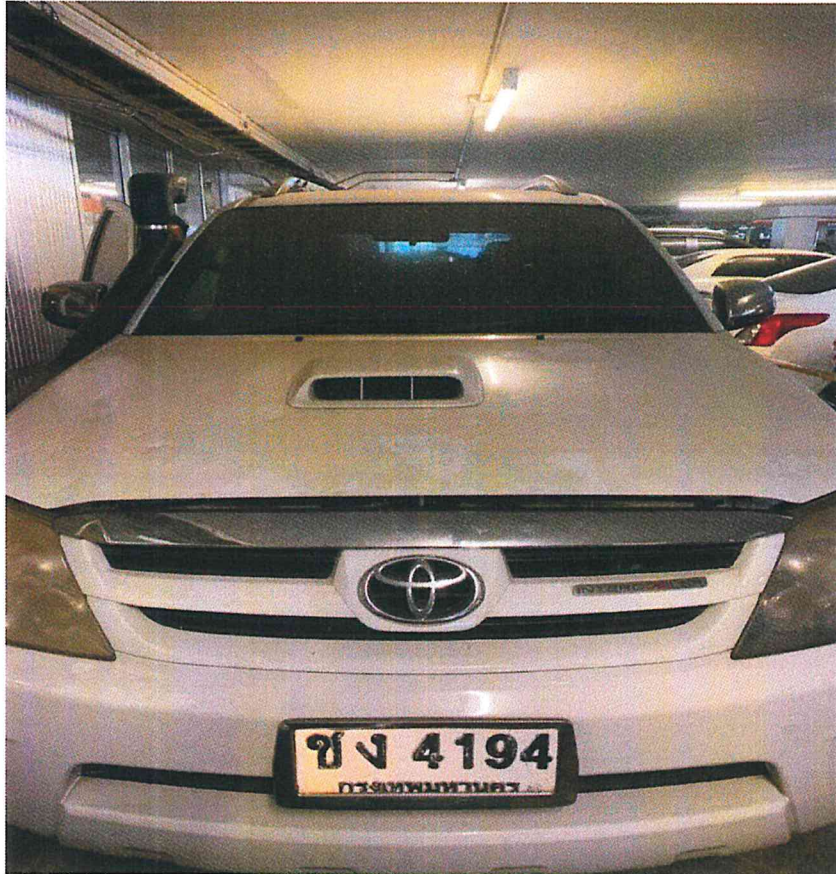

หมายเหตุ : ลานจอดรถ (ชั้น ๑) อาคารดำรงราชานุภาพ (ข้างห้องเก็บของ กพส./กค.สป.).

บัญชีรายละเอียดข้อมูลของรถยนต์ที่จะขายทอดตลาด

๗. ยี่ห้อ TOYOTA หมายเลขทะเบียน สฉ ๖๘๔๗ กทม.

ชนิดรถ รถยนต์นั่งส่วนบุคคลเกิน ๗ คน

หมายเลขตัวรถ LH๑๑๒-๖๐๐๓๑๙๑

หมายเลขเครื่องยนต์ ๒L-๓๑๙๔๕๖๗

ลักษณะรถ ตู้นั่งสี่ตอน สีขาว



หมายเหตุ : รถจอดอยู่ที่ สำนักงานศูนย์ดำเนินการเกี่ยวกับผู้อพยพ กระทรวงมหาดไทย
ถนนนครไชยศรี เขตดุสิต กรุงเทพมหานคร

บัญชีรายละเอียดข้อมูลของรถยนต์ที่จะขายทอดตลาด

๘. ยี่ห้อ TOYOTA หมายเลขทะเบียน ออ ๔๘๐๒ กทม.

ชนิดรถ รถยนต์นั่งส่วนบุคคลไม่เกิน ๗ คน

หมายเลขตัวรถ LH๑๘๔๑๐๑๘๐๕๘

หมายเลขเครื่องยนต์ ๕L- ๕๔๐๙๔๖๑

ลักษณะรถ รถตู้ที่นั่งสี่ตอน สีขาว



หมายเหตุ : ลานจอดรถ (ชั้น ๒) อาคารดำรงราชานุภาพ

บัญชีรายละเอียดข้อมูลของรถยนต์ที่จะขายทอดตลาด

๙. ยี่ห้อ BENZ หมายเลขทะเบียน พพ ๑๑๕๖ กทม.

ชนิดรถ รถยนต์นั่งส่วนบุคคลไม่เกิน ๗ คน

หมายเลขตัวรถ WDB ๒๑๐๐๓๗-๒A-๑๓๘๒๕๕

หมายเลขเครื่องยนต์ ๑๑๑๙๗๐-๐๒-๐๓๐๘๓๓

ลักษณะรถ รถเก๋งสองตอน สีดำ



หมายเหตุ : ลานจอดรถใต้อาคารดำรงราชานุสรณ์

Handwritten signature in blue ink.